BAYLINER 2858 CLASSIC - 1995

Boatnext

https://www.boatnext.fr/5226-BAYLINER_BAYLINER-2858-CLASSIC.html

Général

Constructeur : Bayliner
Année : 1995
Longueur : 8,46
Tirant d'eau minimum : 1,00
Coque : Monocoque
Région : France Bretagne Nord
Détails place :
Pavillon : France

Sous type :
Architecte :
Matériau : GRP Poly
Largeur : 2,96
Quille : Non defini
Radeau : Oui
Place de port : Oui
Leasing en cours : Non

Moteurs

Modèle : D42L TURBO Diesel
Montage : In Board (IB)
Puiss. Unit. (CV) : 220
Heures : 0
Réservoir carburant : 0

Marque : MERCRUISER
Carburant : Diesel
Nombre : 1
Commentaires du Propriétaire : MOTEUR REFIT COMPLET TURBO ETC POUR 18000 EUROS DE FACTURES EN SEPTEMBRE 2024 AVEC GARANTIE

Transmission : Embase

© Boatnext 2025

Aménagements

Cabine Marin : 1
WC : Electrique
Timonerie : Oui
Cabine Double : 1
Salle d'eau : 1
Couchettes : 4
Flybridge : Oui

électronique

Détails radar :
Détails pilote :
Détails sondeur :
Détails GPS :
Détails traceur :
Convertisseur 12/220 : Non
Détails déssalinisateur :
Radar : Non
Pilote auto : Non
Sondeur : Non
GPS : Oui
Traceur de carte : Oui
VHF : Oui
Déssalinisateur : Non

équipement de pont

Hydraulique : Non
Plateforme AR : Oui
Taud d'hivernage : Oui
Capote de roof : Non
Grand voile sur enrouleur : Non
Détails voiles :
Pont teck : Non
Passerelle : Non
Bossoirs : Oui
Guindeau élèctrique : Oui
Taud cockpit : Non
Pont teck : Non
Spinnaker : Non
Mât :
Cockpit en teck : Non

équipements principaux

Propulseur Arrière : Non
Détails Groupe et propulseur :
Détails chargeur et clim :
Eaux noires : Oui
Annexe : Oui
Détails annexe :
Propulseur avant : Non
Groupe éléc. : Non
Clim. : Non
Eau chaude : Oui
Flaps : Non
Moteur annexe : Oui

© Boatnext 2025

électroménager

Réfrigérateur : 1
Four : Non
Glaçons : Non
Chauffage : Non
Lave-linge : Non
Réchaud élèctrique : Oui
Détails chauffage : RECHAUD ALCOOL
Lave-vaisselle : Non
TV : Oui

Glaçons : Non
Congélateur : Non
Micro-ondes : Non
Lave-vaisselle : Non
Antenne TV : Non
TV SAT : Non

Divers

Commentaires du Propriétaire : <h1>Bayliner 2858 Classic - Bateau d'occasion à vendre</h1>

<h2>Description</h2>
Je vends mon Bayliner 2858 Classic. Ce bateau est équipé d'un plancher en teck dans la cabine, des rideaux neufs, une cuve à eaux noires, des vaigrages neufs, une sellerie en simili neuve, un réfrigérateur en inox, et un éclairage à LED.

<h2>Caractéristiques</h2>
Il offre une hauteur sous barrot de 2 mètres et un carré transformable en couchette. De plus, il est doté d'un moteur hors-bord de 20 CV avec commande au fly pour les canaux.

<h2>À propos du Bayliner 2858 Classic</h2>
Le Bayliner 2858 Classic est un modèle populaire de bateau de croisière, construit par le chantier Bayliner. Ce modèle a été produit entre les années 1980 et 2000, et il est particulièrement apprécié pour son utilisation en croisière côtière et en pêche en mer. Il est souvent utilisé pour des activités de croisière de jour et de nuit, ainsi que pour la pêche en eau salée.

<h2>Confort et Aménagements</h2>
Le Bayliner 2858 Classic est conçu pour offrir un confort optimal avec une hauteur sous barrot généreuse dans le salon et les cabines, ce qui le rend idéal pour des voyages prolongés. Les aménagements intérieurs sont conçus pour maximiser l'espace et le confort, avec des cabines bien équipées et un salon spacieux.

<h2>Pourquoi ce Bayliner 2858 Classic est intéressant à acheter ?</h2>
Le Bayliner 2858 Classic est un bateau d'exception, idéal pour les longues croisières grâce à son équipement complet et son entretien rigoureux. Sa conception par Bayliner et ses aménagements offrent un confort optimal pour la vie à bord, ce qui en fait un choix sûr pour les amateurs de navigation.

© Boatnext 2025

Médias

© Boatnext 2025

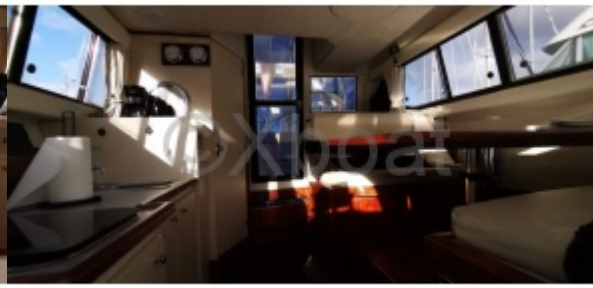

© Boatnext 2025

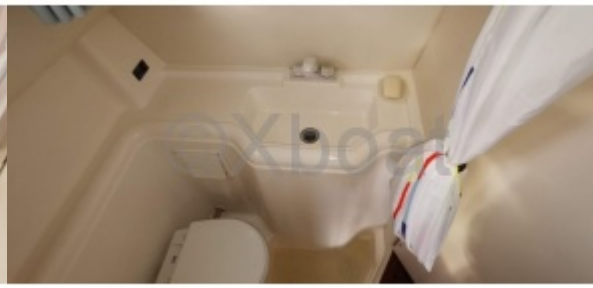

© Boatnext 2025

© Boatnext 2025

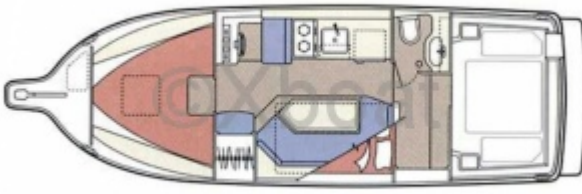

 © Boatnext 2025