KETCH TAIPEI 36 - 1979

Boatnext

https://www.boatnext.fr/5278-CHUNG-HWA_KETCH-TAIPEI-36.html



Général

Constructeur : CHUNG HWA
Année : 1979
Longueur : 10,84
Tirant d'eau minimum : 1,50
Coque : Monocoque
Région : Italie Sicile
Détails place :
Pavillon : Italie

Sous type :
Architecte :
Matériau : GRP Poly
Largeur : 3,58
Quille : Quillard
Radeau : Oui
Place de port : Non
Leasing en cours : Non

Moteurs

Modèle :
Montage : In Board (IB)
Puiss. Unit. (CV) : 60
Heures : 2180
Réservoir carburant : 300

Marque : FORD
Carburant : Diesel
Nombre : 1
Commentaires du Propriétaire : Entretien annuel ordinaire

Transmission : Ligne d'arbre directe

© Boatnext 2026

Aménagements

Cabine Marin : 0
WC : Electrique
Timonerie : Non
Cabine Double : 1
Salle d'eau : 1
Couchettes : 2
Flybridge : Non

électronique

Détails radar : Furuno 16 NM
Détails pilote : Autohelm 3000
Détails sondeur : Furuno
Détails GPS : Furuno
Détails traceur :
Convertisseur 12/220 : Non
Détails déssalinisateur :
Radar : Oui
Pilote auto : Oui
Sondeur : Oui
GPS : Oui
Traceur de carte : Non
VHF : Oui
Déssalinisateur : Non

équipement de pont

Hydraulique : Non
Plateforme AR : Non
Taud d'hivernage : Non
Capote de roof : Non
Grand voile sur enrouleur : Non
Détails voiles :
Pont teck : Oui
Passerelle : Oui
Bossoirs : Oui
Guindeau élèctrique : Oui
Taud cockpit : Non
Génois sur enrouleur : Oui
Spinnaker : Non
Mât : 2
Cockpit en teck : Oui

équipements principaux

Propulseur Arrière : Non
Détails Groupe et propulseur :
Détails chargeur et clim :
Eaux noires : Non
Annexe : Oui
Détails annexe : Annexe 2,4 m + honda 2,5 cv 4 temps
Propulseur avant : Oui
Groupe éléc. : Non
Clim. : Non
Eau chaude : Oui
Flaps : Non
Moteur annexe : Oui

© Boatnext 2026

électroménager

Réfrigérateur : 2
Four : Oui
Réchaud gaz : Oui
Chauffage : Non
Lave-linge : Non
Réchaud élèctrique : Non
TV SAT : Non
Lave-vaisselle : Non
TV : Oui
Glaçons : Non
Congélateur : Non
Micro-ondes : Non
Réchaud élèctrique : Non
Lave-vaisselle : Non
TV : Oui
Antenne TV : Oui

Divers

Commentaires du Propriétaire : Traitement préventif de l?osmose en 2016

© Boatnext 2026

Médias



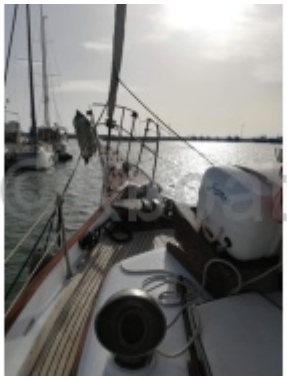


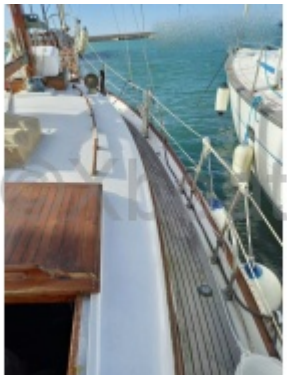




© Boatnext 2026












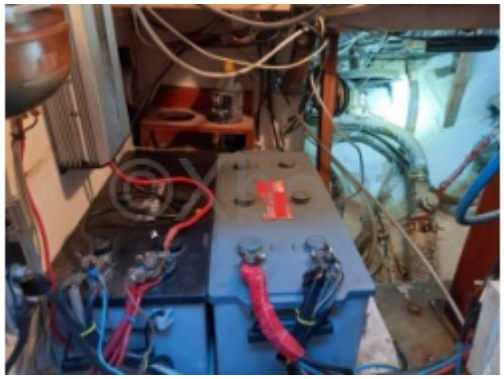

© Boatnext 2026

© Boatnext 2026