CARBO 42 - 2023

Boatnext

https://www.boatnext.fr/5608-CARBO-YACHT_CARBO-42.html



Général

Constructeur :
Année : 2023
Longueur : 11,88
Tirant d'eau minimum : 0,95
Coque : Monocoque
Région : France Med Est
Détails place :
Pavillon : Palaos

Sous type :
Architecte :
Matériau : Alu
Largeur : 3,90
Quille : Non defini
Radeau : Non
Place de port : Non
Leasing en cours : Non

Moteurs

Modèle : N4 80
Montage : In Board (IB)
Puiss. Unit. (CV) : 160
Heures : 60
Réservoir carburant : 600

Marque : NANNI DIESEL
Carburant : Diesel
Nombre : 2
Commentaires du Propriétaire : Moteurs neufs, juste rodés

Transmission : Ligne d'arbre directe

© Boatnext 2026

Aménagements

Cabine Marin : 1
WC : Marin
Timonerie : Oui
Cabine Double : 1
Salle d'eau : 1
Couchettes : 5
Flybridge : Non

électronique

Détails radar :
Détails pilote : Garmin
Détails sondeur : Garmin
Détails GPS : Garmin
Détails traceur : Garmin
Convertisseur 12/220 : Oui
Détails déssalinisateur : Sea Recovery 100L/h
Radar : Non
Pilote auto : Oui
Sondeur : Oui
GPS : Oui
Traceur de carte : Oui
VHF : Oui
Déssalinisateur : Oui

équipement de pont

Hydraulique : Non
Plateforme AR : Oui
Taud d'hivernage : Non
Capote de roof : Non
Grand voile sur enrouleur : Non
Détails voiles :
Pont teck : Non
Passerelle : Non
Bossoirs : Non
Guindeau élèctrique : Oui
Taud cockpit : Non
Génois sur enrouleur : Non
Spinnaker : Non
Mât :
Cockpit en teck : Non

équipements principaux

Propulseur Arrière : Non
Détails Groupe et propulseur : Groupe 12kw

Détails chargeur et clim : 2 chargeurs/onduleurs pour les panneaux solaires1 chargeur batterieVictron
Eaux noires : Oui
Annexe : Non
Détails annexe :
Propulseur avant : Oui
Groupe éléc. : Oui
Clim. : Oui
Eau chaude : Oui
Flaps : Non
Moteur annexe : Non

© Boatnext 2026

électroménager

Réfrigérateur : 1
Four : Oui
Réchaud gaz : Oui
Chauffage : Oui
Lave-linge : Oui
Réchaud élèctrique : Non
TV SAT : Non
Lave-vaisselle : Oui
TV : Oui
Glaçons : Oui
Congélateur : Oui
Micro-ondes : Oui
Réchaud élèctrique : Non
Lave-vaisselle : Oui
TV : Oui
Antenne TV : Oui

Divers

Commentaires du Propriétaire : Carbo Yacht 42
Doté d'une superbe coque aluminium, ce trawler futuriste se destine à une utilisation hybride. Doté d'un groupe motopropulseur économique et fiable parfait couvrir de la distance en croisière, le Carbo Yacht 42 pourra aussi se montrer
idéal pour les sorties à la journée avec son cockpit spacieux, son immense plage de bain et son habitacle baigné de lumière.

Une nouvelle façon d'envisager le yachting à la barre d'une unité particulièrement raçée.

© Boatnext 2026

Médias











© Boatnext 2026














© Boatnext 2026














© Boatnext 2026






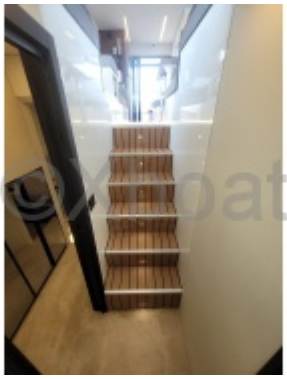







© Boatnext 2026





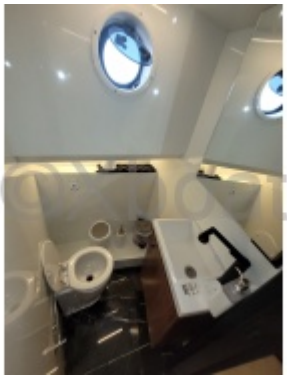





© Boatnext 2026