ACM EXCELLENCE 38 - 2001

Boatnext

https://www.boatnext.fr/6199-ACM_ACM-EXCELLENCE-38.html



Général

Constructeur : ACM
Année : 2001
Longueur : 11,75
Tirant d'eau minimum : 1,15
Coque : Monocoque
Région : France Corse
Détails place :
Pavillon : France

Sous type : Plaisance
Architecte : J&j design
Matériau : GRP Poly
Largeur : 4,00
Quille : Non defini
Radeau : Oui
Place de port : Oui
Leasing en cours : Non

Moteurs

Modèle : 4LHSTE
Montage : In Board (IB)
Puiss. Unit. (CV) : 230
Heures : 756
Réservoir carburant : 1000

Marque : YANMAR
Carburant : Diesel
Nombre : 2
Commentaires du Propriétaire : Maintenance et entretiens réguliers.

Transmission : Ligne d'arbre renvoi

© Boatnext 2026

Aménagements

Cabine Marin : 0
WC : Electrique
Timonerie : Oui
Cabine Double : 2
Salle d'eau : 1
Couchettes : 6
Flybridge : Oui

électronique

Détails radar :
Détails pilote :
Détails sondeur :
Détails GPS :
Détails traceur :
Convertisseur 12/220 : Oui
Détails déssalinisateur :
Radar : Oui
Pilote auto : Oui
Sondeur : Oui
GPS : Oui
Traceur de carte : Non
VHF : Oui
Déssalinisateur : Non

équipement de pont

Hydraulique : Non
Plateforme AR : Oui
Taud d'hivernage : Oui
Capote de roof : Oui
Grand voile sur enrouleur : Non
Détails voiles :
Pont teck : Oui
Passerelle : Non
Bossoirs : Non
Guindeau élèctrique : Oui
Taud cockpit : Oui
Génois sur enrouleur : Non
Spinnaker : Non
Mât :
Cockpit en teck : Oui

équipements principaux

Propulseur Arrière : Non
Détails Groupe et propulseur :
Détails chargeur et clim :
Eaux noires : Non
Annexe : Oui
Détails annexe : Annexe 3 mètres + moteur Evinrude 5,5 cv
Propulseur avant : Oui
Groupe éléc. : Non
Clim. : Non
Eau chaude : Oui
Flaps : Oui
Moteur annexe : Oui

© Boatnext 2026

électroménager

Réfrigérateur : 1
Four : Non
Réchaud gaz : Oui
Chauffage : Non
Lave-linge : Non
Réchaud élèctrique : Non
TV SAT : Non
Lave-vaisselle : Non
TV : Oui
Glaçons : Non
Congélateur : Non
Micro-ondes : Oui
Réchaud élèctrique : Non
Lave-vaisselle : Non
TV : Oui
Antenne TV : Oui

Divers

Commentaires du Propriétaire : Cet ACM EXCELLENCE 38 est disponible à la vente.
Il est visible en Haute Corse.
La sellerie intérieure est en tissu velours et la sellerie extérieure en simili cuir.
Cet exemplaire d'ACM EXCELLENCE 38 a bénéficié d'un traitement préventif d'osmose en 2026.
Le bateau est propulsé par deux moteurs Yanmar 4LH-STE qui sont réputés pour leur robustesse et leur compacité.
L'ACM EXCELLENCE 38 est apprécié pour sa stabilité, son confort intérieur et sa robustesse en mer.

© Boatnext 2026

Médias









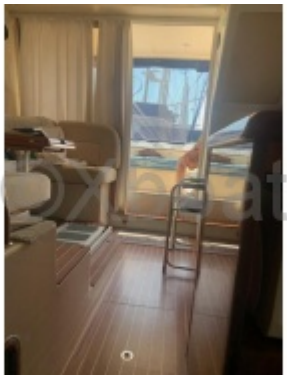

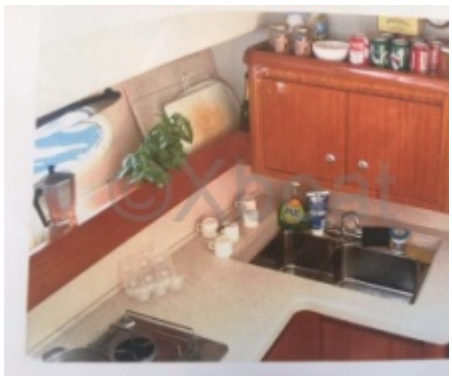





© Boatnext 2026







© Boatnext 2026