RAFFAELLI STORM 47 S - 1992

Boatnext

https://www.boatnext.fr/6216-RAFFAELLI_RAFFAELLI-STORM-47-S.html



Général

Constructeur : Raffaelli
Année : 1992
Longueur : 14,12
Tirant d'eau minimum : 1,20
Coque : Monocoque
Région : Italie Genes
Détails place :
Pavillon : Italie

Sous type : Plaisance
Architecte :
Matériau : GRP Poly
Largeur : 4,34
Quille : Non defini
Radeau : Oui
Place de port : Non
Leasing en cours : Non

Moteurs

Modèle : 3208
Montage : In Board (IB)
Puiss. Unit. (CV) : 435
Heures : 35
Réservoir carburant : 1700

Marque : CATERPILLAR
Carburant : Diesel
Nombre : 2
Commentaires du Propriétaire : Moteurs 0 heurepropulseur de poupe 7 kW

Transmission : Ligne d'arbre directe

© Boatnext 2026

Aménagements

Cabine Marin : 0
WC : Marin
Timonerie : Oui
Cabine Double : 3
Salle d'eau : 2
Couchettes : 6
Flybridge : Oui

électronique

Détails radar : FURUNO
Détails pilote : Raymarine avec télécommande

Détails sondeur :
Détails GPS : 2 GPS Raymarine touch de 2025

Détails traceur :
Convertisseur 12/220 : Oui
Détails déssalinisateur :
Radar : Oui
Pilote auto : Oui
Sondeur : Oui
GPS : Oui
Traceur de carte : Oui
VHF : Oui
Déssalinisateur : Non

équipement de pont

Hydraulique : Oui
Plateforme AR : Oui
Taud d'hivernage : Oui
Capote de roof : Oui
Grand voile sur enrouleur : Non
Détails voiles :
Pont teck : Non
Passerelle : Oui
Bossoirs : Non
Guindeau élèctrique : Oui
Taud cockpit : Oui
Génois sur enrouleur : Non
Spinnaker : Non
Mât :
Cockpit en teck : Oui

équipements principaux

Propulseur Arrière : Oui
Détails Groupe et propulseur : 1 x 4 KW E.M.I. GENSET 4Propulseur poupe 7kw
Détails chargeur et clim : 32000 BTU (2023)

Eaux noires : Non
Annexe : Oui
Détails annexe : de 2024 + moteur 15 Hp (2024)
Propulseur avant : Oui
Groupe éléc. : Oui
Clim. : Oui
Eau chaude : Oui
Flaps : Non
Moteur annexe : Oui

© Boatnext 2026

électroménager

Réfrigérateur : 2
Four : Oui
Réchaud gaz : Oui
Chauffage : Non
Lave-linge : Oui
Réchaud élèctrique : Oui
TV SAT : Oui
Lave-vaisselle : Non
TV : Oui
Glaçons : Oui
Congélateur : Oui
Micro-ondes : Non
Réchaud élèctrique : Oui
Lave-vaisselle : Non
TV : Oui
Antenne TV : Oui

Divers

Commentaires du Propriétaire : Raffaelli Storm 47 S - nombreux travaux 2022/2023/2024, liste sur demande. Travaux 2025 : nouveau lave-linge séchant dans la cabine de l'équipage, peinture de la salle des machines et remplacement de l'insonorisation plus nouveaux auvents noirs, tout le système électrique refait, système de prévention d'incendie remplacé, GPS Raymarine remplacé, caméras de man?uvre dans le cockpit. Compteur de chaîne Lofrans avec télécommande et écran
3 chaînes stéréo avec Bluetooth et 8 haut-parleurs. 3 téléviseurs HiFi
Télévision smart par satellite dans toutes les cabines
Éclairage de route dans le cockpit et l'escalier
Caméras 360°. Toilettes du propriétaire à eau douce. Flaps hydrauliques
Indicateurs de flaps. Joints d'arbre mécaniques (2023). Nouvelles caméras arrière (2025). Treuil d'étrave
2 treuils de poupe (2024)
Plateforme arrière plus grande. Coussins de proue (2024)
Coussins de poupe (2024). Coussins de fly (2024)
Chargeur de batterie
Cinq batteries de 170 Ah (2024)
Éclairage sous-marin
Angle de barre

© Boatnext 2026

Médias







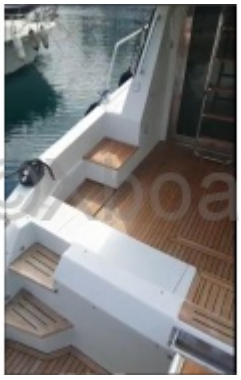



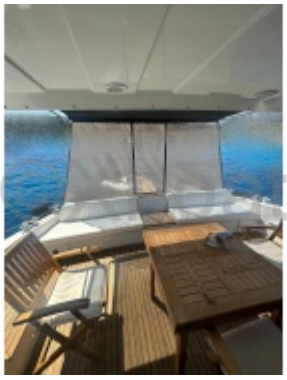







© Boatnext 2026


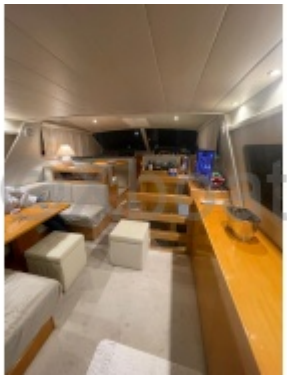






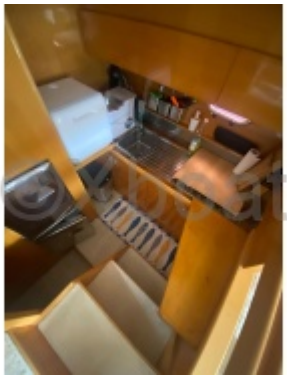




© Boatnext 2026



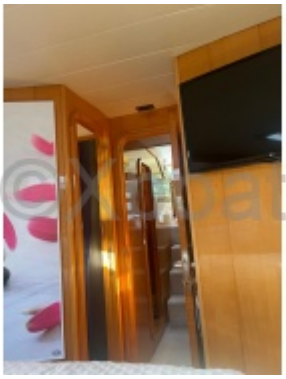
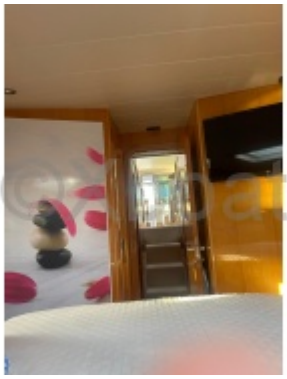
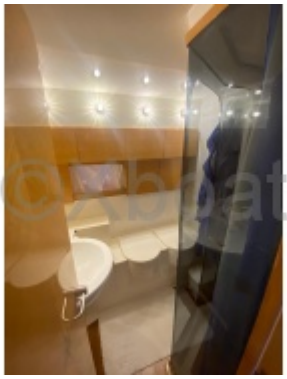



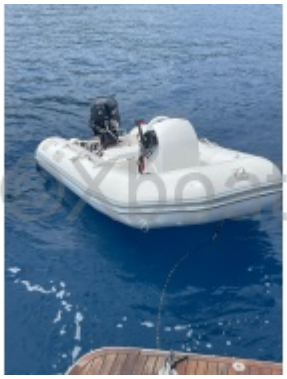




© Boatnext 2026



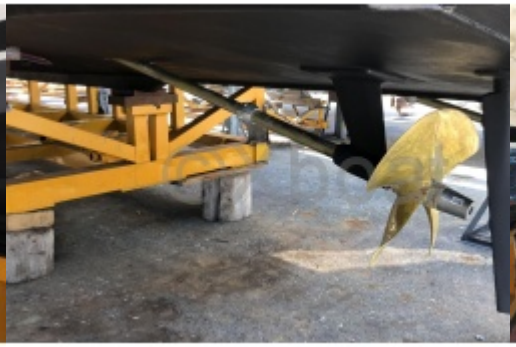





© Boatnext 2026