GRAND BANKS 42 MY - 1991

Boatnext

https://www.boatnext.fr/6250-AMERICAN-MARINE_GRAND-BANKS-42-MY.html



Général

Constructeur : American Marine
Année : 1991
Longueur : 13,20
Tirant d'eau minimum : 1,10
Coque : Monocoque
Région : France Med Est
Détails place :
Pavillon : France

Sous type :
Architecte :
Matériau : GRP Poly
Largeur : 4,13
Quille : Non defini
Radeau : Oui
Place de port : Non
Leasing en cours : Non

Moteurs

Modèle : 6BTA5
Montage : In Board (IB)
Puiss. Unit. (CV) : 210
Heures : 2100
Réservoir carburant : 3800

Marque : CUMMINS
Carburant : Diesel
Nombre : 2
Commentaires du Propriétaire : Suivi professionnel

Transmission : Ligne d'arbre directe

© Boatnext 2026

Aménagements

Cabine Marin : 0
WC : Electrique
Timonerie : Oui
Cabine Double : 3
Salle d'eau : 2
Couchettes : 8
Flybridge : Oui

électronique

Détails radar : Furuno 1815
Détails pilote : Furuno Navpilot 711C (2023)

Détails sondeur : Furuno Navnet TZTL12F
Détails GPS : Furuno Navnet TZTL12F
Détails traceur : Furuno Navnet TZTL12F
Convertisseur 12/220 : Oui
Détails déssalinisateur : Freedom 60
Radar : Oui
Pilote auto : Oui
Sondeur : Oui
GPS : Non
Traceur de carte : Non
VHF : Oui
Déssalinisateur : Oui

équipement de pont

Hydraulique : Oui
Plateforme AR : Oui
Taud d'hivernage : Non
Capote de roof : Non
Grand voile sur enrouleur : Non
Détails voiles :
Pont teck : Oui
Passerelle : Oui
Bossoirs : Non
Guindeau élèctrique : Oui
Taud cockpit : Oui
Génois sur enrouleur : Non
Spinnaker : Non
Mât :
Cockpit en teck : Oui

équipements principaux

Propulseur Arrière : Non
Détails Groupe et propulseur : ONAN 7kva - 740h

Détails chargeur et clim : Chargeur Mastervolt Charge master Plus 3 sorties - 12v/75ah (2025)Convertisseur EDECOA 2000/4000W - pur sinus (2023)3 batteries Fulmen Pro 185Ah - 20232 batteries Optima 20241 batterie groupe Exide 95ah 2023
Détails annexe : Zodiac Zoom + Moteur 4t yamaha 2.5ch (2021)
Propulseur avant : Oui
Groupe éléc. : Oui
Clim. : Non
Eau chaude : Oui
Eaux noires : Oui
Flaps : Oui
Annexe : Oui
Moteur annexe : Oui

© Boatnext 2026

électroménager

Réfrigérateur : 2
Four : Oui
Réchaud gaz : Oui
Chauffage : Non
Lave-linge : Non
Réchaud élèctrique : Non
TV SAT : Oui
Lave-vaisselle : Oui
TV : Oui
Glaçons : Oui
Congélateur : Oui
Micro-ondes : Non
Réchaud élèctrique : Non
Lave-vaisselle : Oui
TV : Oui
Antenne TV : Non

Divers

Commentaires du Propriétaire : Grand Banks 42 Motor Yacht

Superbe unité, dans sa version MY, logeable et très marine avec ses deux espaces extérieurs, ses deux grandes cabines avec salles de douche et sa motorisation Cummins.
Idéale pour la croisière au long cours, cet exemplaire a été particulièrement bien entretenu, et il est doté de tout l'équipement de confort que l'on est en droit d'attendre pour une telle unité.
VHF fixe et portable, balise EPIRB...
De quoi partir en côtier ou en croisière, en famille ou entre amis en toute sécurité.

Grand Banks 42 Motor Yacht

© Boatnext 2026

Médias











© Boatnext 2026







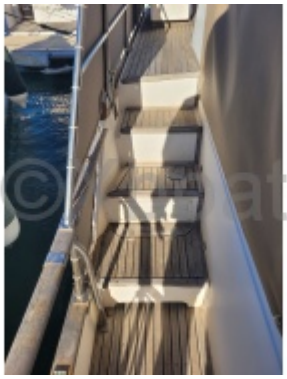
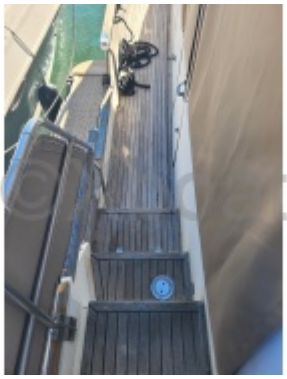





© Boatnext 2026





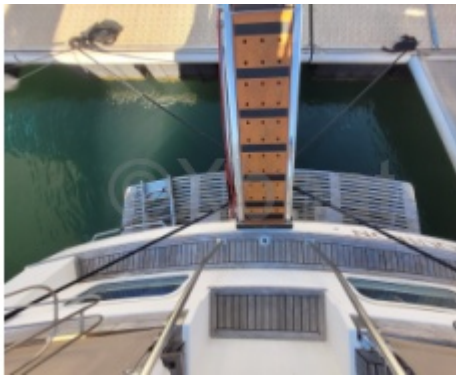








© Boatnext 2026














© Boatnext 2026

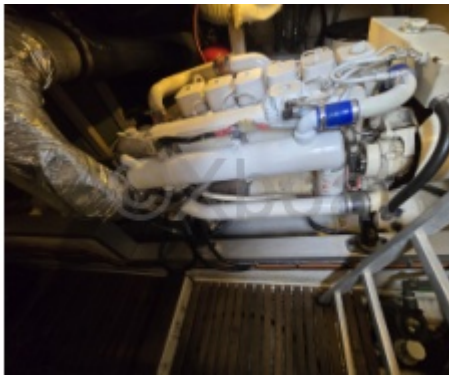



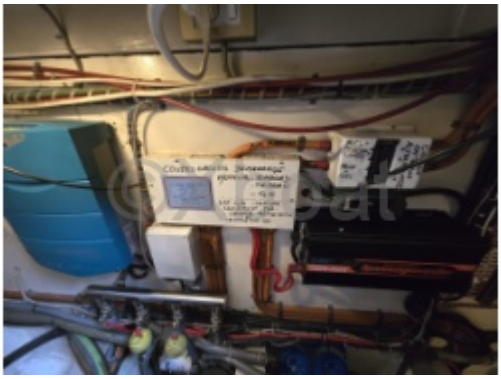





© Boatnext 2026